



einfach professionell

PiNUS Die Finanzsoftware
für Kleinunternehmen

Produktübersicht | Service und Dienstleistungen

Pinus hält Ihre Finanzen im Griff

Pinus ist von Grund auf für die Bedürfnisse von Kleinunternehmen entwickelt worden: Einfach und klar verständlich in der Handhabung, professionell im Resultat.

Pinus ist modular aufgebaut. Wählen Sie die Module, welche Sie benötigen. Automatische Verknüpfungen sorgen dafür, dass alle Bausteine ein funktionierendes Ganzes ergeben. Sie können jederzeit weitere Module einsetzen.

Erfolgreich im Einsatz bei

- Diversen Gewerbebetrieben
- Landwirtschaftsbetrieben, landwirtschaftliche Lohnunternehmern
- Weinbaubetrieben, Obstbaubetrieben und Gemüsebaubetrieben
- Gartenbaubetrieben und Gärtnereien
- Treuhandunternehmen
- Dienstleistungsunternehmen
- Vereinen und Genossenschaften

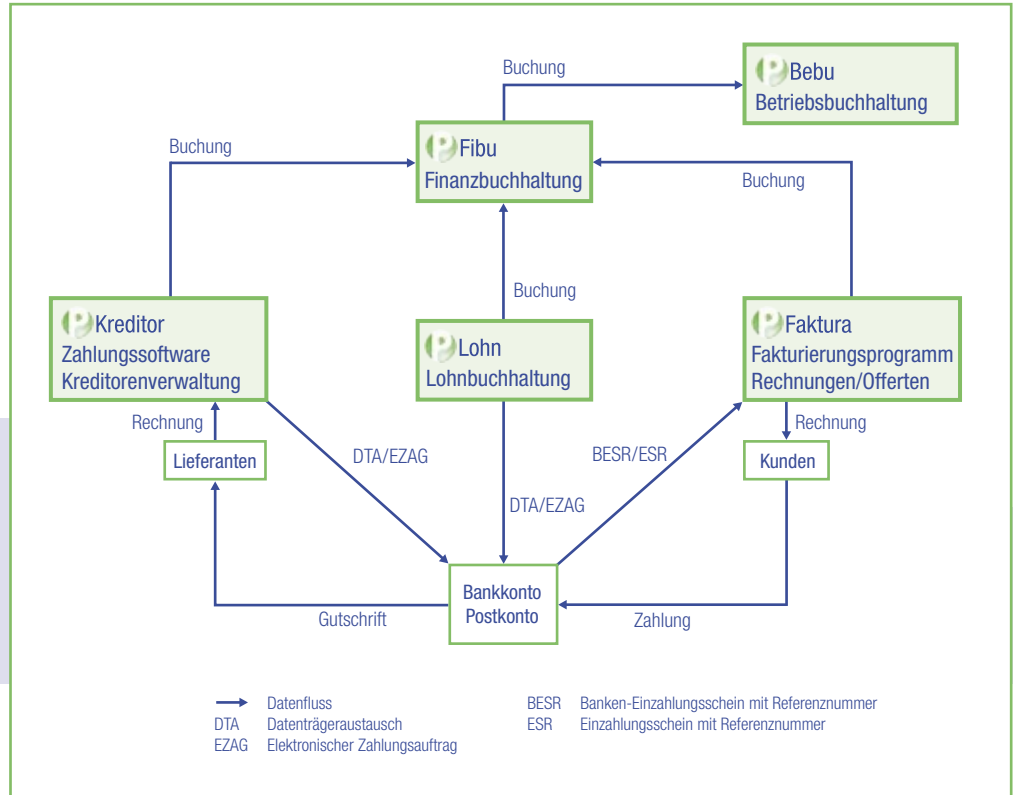

Wählen Sie Pinus nach Ihren Bedürfnissen aus

PiNUSBusiness





Ist die umfassende Softwarelinie für Kleinunternehmen. Mehrwertsteuer-Funktionen sind Standard.

PiNUSMini

Eignet sich speziell für Selbstständigerwerbende, die nicht mehrwertsteuerpflichtig sind. Auch Vereine und Genossenschaften sind mit Pinus Mini bestens bedient.

PiNUSLandwirtschaft

Die Branchenlösung ist vollumfänglich auf die Bedürfnisse der Landwirtschaft zugeschnitten.

	Seite	PiNUSBusiness	PiNUSMini*	PiNUSLandwirtschaft*
 Fibu	4	■	■	Branchenlösung
 Bebu	6	■	■	Branchenlösung
 Kreditor	7	■	■	■
 Faktura	8	■	■	■
 Lohn	9	■	■	■

Jedes Modul ist einzeln erhältlich. Die Softwarelinien können mit allen Modulen jederzeit erweitert werden.

*ohne MWST-Funktionen

Pinus Fibu ist eine klar konzipierte Finanzbuchhaltung für Kleinunternehmen. Der logische Aufbau, die übersichtliche Bedienung und der grosse Bedienungskomfort sprechen für sich. Auch ohne tägliches Arbeiten gelangen Sie sicher ans Ziel.

Verwendung

Die Finanzbuchhaltung Pinus Fibu ist das Herz von Pinus Software.



Merkmale

- Bis zu 5 Mandanten in der Grundversion
- KMU-Kontenplan, gestufte Erfolgsrechnung mit Vorjahresvergleich und individuelle Kontenplangestaltung möglich
- Geldflussrechnung: Unterscheidung zwischen Geschäfts-, Investitions- und Finanzierungstätigkeit
- Journal sortiert nach Datum, Belegnummer und Text

- Geführter Jahresabschluss mit vielen Sonderfunktionen (z.B. Hilfstabellen für Inventarbewertungen)
- Funktionen für Fremdwährungen
- Importfunktion für Registrierkasse
- Verknüpfung zu Fakturierung, Kreditorenverwaltung/E-Banking, Lohnprogramm und Betriebsbuchhaltung

Michaela Gabriel | Johanniterkeller | 2513 Twann BE

«Für mich ist wichtig, dass ich Pinus auf meine Bedürfnisse anpassen kann.»

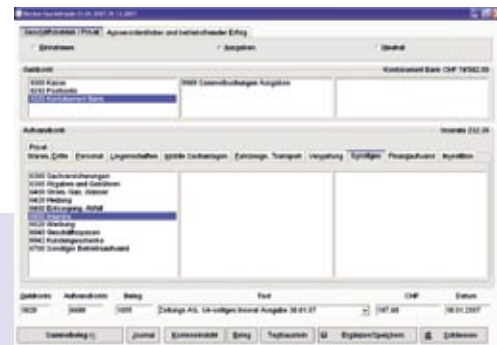

Geführtes Buchen von Einnahmen und Ausgaben

Besonderheiten

- Geführtes Buchen (klassisches Soll-/Haben-Buchen möglich)
- Inklusive Anlageinventar und detaillierter Anlageinventarliste
- MWST: Abrechnung nach der effektiven oder nach der Pauschal-/Saldosteuersatzmethode, detailliertes MWST-Journal sowie Unterstützung bei Spezialfällen
- Detaillierte Budgetauswertungen und Vorjahresvergleiche



Buchen der Mehrwertsteuer

Thomas Hunkeler/Meinrad Pfister
Biogas Altshofen GmbH | 6246 Altshofen LU

«Ohne langwierige Einführung kommen wir immer sicher ans Ziel.»



Erfahren Sie mehr über Ihren Betrieb und verfügen Sie damit über echte Entscheidungsgrundlagen. Mit Pinus Bebu führen Sie eine zweite Bilanz und Erfolgsrechnung mit einem Anlageinventar nach betriebswirtschaftlichen Kriterien. Die Kostenträgerrechnung erlaubt es Ihnen, Ihren Betrieb oder einzelne Betriebszweige bis auf Stufe Deckungsbeitrag oder Stufe Vollkosten eingehend zu analysieren.



Verwendung

Pinus Bebu erstellt Ihnen eine Betriebsbuchhaltung und ist eine Ergänzung zu Pinus Fibu.

Merkmale

- Automatischer Datenübertrag aus der Finanzbuchhaltung Pinus Fibu
- Separates, betriebswirtschaftliches Anlageinventar
- Betriebsabrechnungsbogen (BAB)
- Kostenträgerrechnung

Besonderheiten

- Integrierter Kostenträgerplan
- Kostenauswahl und Kostengliederung nach KMU oder Landwirtschaft möglich
- Zuweisung eines Kostenträgers aus der Finanzbuchhaltung Pinus Fibu

Konto	Betriebszweig	Kostenart	Kosten	Kostenplan	Kostenplan	Kostenplan	Kostenplan
4010	01	Kauf von Maschinen	27000.00	27000.00	175		
4011	01	Kauf von Betriebsmitteln	10000.00	10000.00	180		
4012	01	Kauf von Landmaschinen	400.00	400.00	185		
4013	01	Kauf von sonstigen Anlagen	20000.00	20000.00	190		
4014	01	Kauf von sonstigen Anlagen	100.00	100.00	195		
4015	01	Kauf von sonstigen Anlagen	100.00	100.00	200		
4016	01	Kauf von sonstigen Anlagen	100.00	100.00	205		
4017	01	Kauf von sonstigen Anlagen	100.00	100.00	210		
4018	01	Kauf von sonstigen Anlagen	100.00	100.00	215		
4019	01	Kauf von sonstigen Anlagen	100.00	100.00	220		
4020	01	Kauf von sonstigen Anlagen	100.00	100.00	225		
4021	01	Kauf von sonstigen Anlagen	100.00	100.00	230		
4022	01	Kauf von sonstigen Anlagen	100.00	100.00	235		
4023	01	Kauf von sonstigen Anlagen	100.00	100.00	240		
4024	01	Kauf von sonstigen Anlagen	100.00	100.00	245		
4025	01	Kauf von sonstigen Anlagen	100.00	100.00	250		
4026	01	Kauf von sonstigen Anlagen	100.00	100.00	255		
4027	01	Kauf von sonstigen Anlagen	100.00	100.00	260		
4028	01	Kauf von sonstigen Anlagen	100.00	100.00	265		
4029	01	Kauf von sonstigen Anlagen	100.00	100.00	270		
4030	01	Kauf von sonstigen Anlagen	100.00	100.00	275		
4031	01	Kauf von sonstigen Anlagen	100.00	100.00	280		
4032	01	Kauf von sonstigen Anlagen	100.00	100.00	285		
4033	01	Kauf von sonstigen Anlagen	100.00	100.00	290		
4034	01	Kauf von sonstigen Anlagen	100.00	100.00	295		
4035	01	Kauf von sonstigen Anlagen	100.00	100.00	300		
4036	01	Kauf von sonstigen Anlagen	100.00	100.00	305		
4037	01	Kauf von sonstigen Anlagen	100.00	100.00	310		
4038	01	Kauf von sonstigen Anlagen	100.00	100.00	315		
4039	01	Kauf von sonstigen Anlagen	100.00	100.00	320		
4040	01	Kauf von sonstigen Anlagen	100.00	100.00	325		
4041	01	Kauf von sonstigen Anlagen	100.00	100.00	330		
4042	01	Kauf von sonstigen Anlagen	100.00	100.00	335		
4043	01	Kauf von sonstigen Anlagen	100.00	100.00	340		
4044	01	Kauf von sonstigen Anlagen	100.00	100.00	345		
4045	01	Kauf von sonstigen Anlagen	100.00	100.00	350		
4046	01	Kauf von sonstigen Anlagen	100.00	100.00	355		
4047	01	Kauf von sonstigen Anlagen	100.00	100.00	360		
4048	01	Kauf von sonstigen Anlagen	100.00	100.00	365		
4049	01	Kauf von sonstigen Anlagen	100.00	100.00	370		
4050	01	Kauf von sonstigen Anlagen	100.00	100.00	375		
4051	01	Kauf von sonstigen Anlagen	100.00	100.00	380		
4052	01	Kauf von sonstigen Anlagen	100.00	100.00	385		
4053	01	Kauf von sonstigen Anlagen	100.00	100.00	390		
4054	01	Kauf von sonstigen Anlagen	100.00	100.00	395		
4055	01	Kauf von sonstigen Anlagen	100.00	100.00	400		
4056	01	Kauf von sonstigen Anlagen	100.00	100.00	405		
4057	01	Kauf von sonstigen Anlagen	100.00	100.00	410		
4058	01	Kauf von sonstigen Anlagen	100.00	100.00	415		
4059	01	Kauf von sonstigen Anlagen	100.00	100.00	420		
4060	01	Kauf von sonstigen Anlagen	100.00	100.00	425		
4061	01	Kauf von sonstigen Anlagen	100.00	100.00	430		
4062	01	Kauf von sonstigen Anlagen	100.00	100.00	435		
4063	01	Kauf von sonstigen Anlagen	100.00	100.00	440		
4064	01	Kauf von sonstigen Anlagen	100.00	100.00	445		
4065	01	Kauf von sonstigen Anlagen	100.00	100.00	450		
4066	01	Kauf von sonstigen Anlagen	100.00	100.00	455		
4067	01	Kauf von sonstigen Anlagen	100.00	100.00	460		
4068	01	Kauf von sonstigen Anlagen	100.00	100.00	465		
4069	01	Kauf von sonstigen Anlagen	100.00	100.00	470		
4070	01	Kauf von sonstigen Anlagen	100.00	100.00	475		
4071	01	Kauf von sonstigen Anlagen	100.00	100.00	480		
4072	01	Kauf von sonstigen Anlagen	100.00	100.00	485		
4073	01	Kauf von sonstigen Anlagen	100.00	100.00	490		
4074	01	Kauf von sonstigen Anlagen	100.00	100.00	495		
4075	01	Kauf von sonstigen Anlagen	100.00	100.00	500		
4076	01	Kauf von sonstigen Anlagen	100.00	100.00	505		
4077	01	Kauf von sonstigen Anlagen	100.00	100.00	510		
4078	01	Kauf von sonstigen Anlagen	100.00	100.00	515		
4079	01	Kauf von sonstigen Anlagen	100.00	100.00	520		
4080	01	Kauf von sonstigen Anlagen	100.00	100.00	525		
4081	01	Kauf von sonstigen Anlagen	100.00	100.00	530		
4082	01	Kauf von sonstigen Anlagen	100.00	100.00	535		
4083	01	Kauf von sonstigen Anlagen	100.00	100.00	540		
4084	01	Kauf von sonstigen Anlagen	100.00	100.00	545		
4085	01	Kauf von sonstigen Anlagen	100.00	100.00	550		
4086	01	Kauf von sonstigen Anlagen	100.00	100.00	555		
4087	01	Kauf von sonstigen Anlagen	100.00	100.00	560		
4088	01	Kauf von sonstigen Anlagen	100.00	100.00	565		
4089	01	Kauf von sonstigen Anlagen	100.00	100.00	570		
4090	01	Kauf von sonstigen Anlagen	100.00	100.00	575		
4091	01	Kauf von sonstigen Anlagen	100.00	100.00	580		
4092	01	Kauf von sonstigen Anlagen	100.00	100.00	585		
4093	01	Kauf von sonstigen Anlagen	100.00	100.00	590		
4094	01	Kauf von sonstigen Anlagen	100.00	100.00	595		
4095	01	Kauf von sonstigen Anlagen	100.00	100.00	600		
4096	01	Kauf von sonstigen Anlagen	100.00	100.00	605		
4097	01	Kauf von sonstigen Anlagen	100.00	100.00	610		
4098	01	Kauf von sonstigen Anlagen	100.00	100.00	615		
4099	01	Kauf von sonstigen Anlagen	100.00	100.00	620		
4100	01	Kauf von sonstigen Anlagen	100.00	100.00	625		

Betriebsabrechnungsbogen (BAB) bearbeiten

Peter Philipp
Landwirt und Lohnunternehmer | 7204 Untervaz GR
«Die vielen Auswertungsmöglichkeiten liefern mir wertvolle Informationen für die Betriebsführung.»

Klare Verhältnisse bei den offenen Rechnungen: Mit Pinus Kreditor erfassen Sie Zahlungsaufträge rasch. Diese werden automatisch in der Buchhaltung (Pinus Fibu) verbucht. Zahlungsaufträge können via E-Banking der Bank oder Post zur Verarbeitung zugestellt werden.

Verwendung

Pinus Kreditor stellt Ihnen die Kreditorenverwaltung sicher und ist Schnittstelle zum E-Banking.

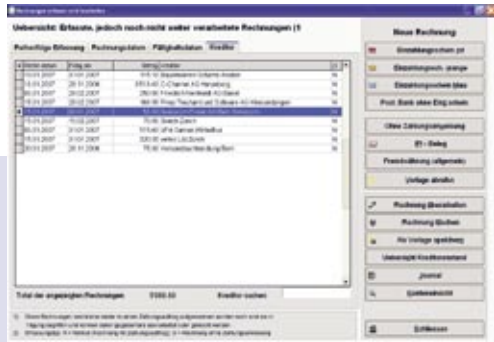

Erfassen und bearbeiten von Kreditorenrechnungen

Merkmale

- Zahlungsabwicklung per Datenträgeraustausch (DTA) oder elektronischem Zahlungsauftrag (EZAG)
- Unterstützung Fremdwährungen
- Bank- und Postzahlung ins In- und Ausland
- Unterstützung Teil- und Ratenzahlungen
- Unterstützung IPI-Beleg (int. Zahlungsbeleg)
- Unterstützung OCR-Belegleser (Lesestift)
- Separate Funktion für Kontenüberträge

Besonderheiten

- Zahlungen erfassen und korrektes Verbuchen in der Finanzbuchhaltung in einem einzigen Arbeitsgang
- Vorlagen für wiederkehrende Rechnungen
- Aufwand je Zahladresse
- Stichtagbezogene Kreditorenliste



Einzahlungsschein mit Lesestift erfassen



Ruth Thalmann | Thalmann AG
Sanitäre Anlagen-Schlosserei | 8494 Bauma ZH

„Die zweckmässigen Komfortfunktionen erleichtern mir das Arbeiten enorm.“

Service und Dienstleistungen

■ Hotline-Service

Bei Fragen zur Programmbedienung steht Ihnen der Hotline-Service des Vertriebspartners und von Pinus zur Verfügung. Software- und Treuhand-Fachleute geben Ihnen kompetent Antwort.

■ Wartungsvertrag

Mit der jährlichen Nachlizenz setzen Sie auf Kontinuität: Sie erhalten neueste Programm-Versionen zugestellt und haben Zugang zur Hotline. So ist Ihre Investition stets für die Zukunft gerüstet.

■ Betreuung ganz in Ihrer Nähe

Unsere qualifizierten Vertriebspartner unterstützen Sie bei der Einführung der Software und stehen Ihnen falls nötig auch danach mit Rat zur Seite.

■ Schulungen

Damit Sie sich schnell in unserer Software auskennen, bieten Ihnen die Vertriebspartner und Pinus unkomplizierte und praxisnahe Einzelschulungen an.

■ Individuelle Dienstleistungen

Wir unterstützen Sie bei aufwändigen Installationen, beraten Sie bei Datenübernahmen oder ändern Pinus speziell auf Ihre Bedürfnisse ab.

Weitere Informationen: www.pinus.ch

Erfahren Sie mehr über Pinus – die Finanzsoftware für Kleinunternehmen

Ich interessiere mich für die Softwarelinie:

- PinusBusiness**
- PinusMini**
- PinusLandwirtschaft**

Ich interessiere mich für folgende Module:

- Fibu**
- Bebu**
- Kreditor**
- Faktura**
- Lohn**

- Ich wünsche eine kostenlose Demoversion.
- Bitte nehmen Sie Kontakt mit mir auf.

Firma

Name, Vorname

Strasse

Telefon

PLZ/Ort

E-Mail

Bemerkungen

Pinus AG
Dorfstrasse 48
8542 Wiesendangen

